

X Versión



“Huellas de la Identidad”

Argentina Brasil Chile Colombia Uruguay

Fase Chile 2006

25 y 26 de septiembre Conferencias en Valparaíso
27, 28, 29 Laboratorios Creativos en Valparaíso y Santiago



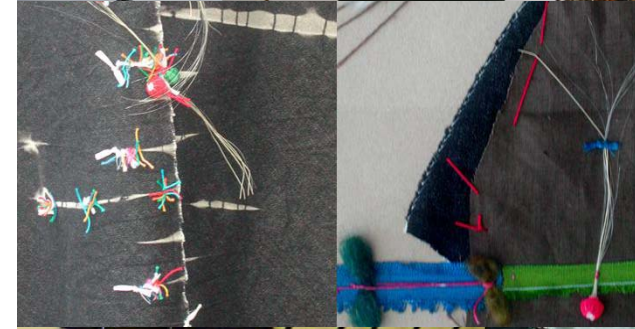

El Circuito Identidades Latinas e Inacap - Universidad Tecnológica de Chile

Invitan a diseñadores, profesores, investigadores, técnicos, artesano, gestores culturales, y estudiantes avanzados de las áreas de diseño, arquitectura y comunicación a participar de las

Conferencias y Laboratorios Creativos “HUELLAS DE LA IDENTIDAD”

El Objetivo: explorar las visiones del diseño en los entornos del cuerpo, hábito y hábitat

Chile goza de una posición privilegiada en el escenario Latinoamericano. Esta oportunidad le permite presentarse con una identidad renovada ante el mundo.

Valparaíso ciudad patrimonial, las culturas juveniles urbanas, sumadas a una rica tradición artesana aportan perspectivas para imaginar un diseño diferencial.

Por este motivo te invitamos a participar de esta experiencia creativa y de encuentro latinoamericano que agregue valor a través del diseño + identidad.



PONENTES Y GUÍAS CREATIVOS

Kevin Murray, Australia

Director del **Craft Victoria** (Melbourne), organización que difunde la artesanía contemporánea.
Director del **South Project**, proyecto que explora las posibilidades de intercambio, discusión y producción cultural entre los países del Hemisferio Sur.

Jum Nakao, Brasil

Creador de moda ligado al mundo del arte y el performance.

Mentor Creativo del Instituto Brasil de Arte e Moda (FAAP, ABIT + MASP). Con proyectos para el Banco do Brasil, Dupont, NIKE, entre otros.

Representante sobresaliente del **Sao Paulo Fashion Week**. Presente en la muestra internacional Moda del Siglo XX del **Fashion Museum of Paris**.

Alejandro Sarmiento, Argentina

Es uno de los diseñadores industriales con más premios internacionales de Argentina.

Con productos en los mercados de Milán, New York y Japón.

Titular de Tecnología del Aluminio en Universidad Torcuato Di Tella y Asesor académico de la Universidad de Palermo.

Su trayectoria está marcada por invenciones tecnológicas y experimentaciones de nuevos materiales.

Diego Mesa, Colombia

Diseñador Gráfico. Posgrado "Especialización en Semiótica y Hermenéutica del arte" Universidad Nacional Colombia. **Decano Facultad de Diseño de Espacios / Escenario, Colegiatura Colombiana de Medellín. Especializado en Diseño Editorial y Corporativo.**

Juan Pablo Cambariere, Argentina

Diseñador gráfico y artista plástico. Egresado de la Universidad de Buenos Aires.

Director de arte del No, suplemento de cultura joven del diario argentino Página/12. Diseña regularmente libros para Editorial Sudamericana y discos para Sony BMG.

Ha expuesto en Buenos Aires, Madrid, Barcelona, Paris, Milán, Roma, Berlín y Nueva York.

PONENTES LOCALES

Alejandro Rodríguez Musso

Director Escuela de Diseño / facultad de Arquitectura de la Universidad de Valparaíso. Experto en Diseño Editorial.

Mónica Cornejo

Investigadora textil y Docente de la Escuela de Diseño Universidad de Valparaíso.

Alex Blanch, España

Consultor de la Cooperación Europea. Miembro del Comité Ejecutivo de los Premios INDEX:2007 Copenhague. Docente Escuela de Diseño PUC.

Manuel Corrada

Profesor en la Facultad de Matemáticas, PUC. Investigador. Crítico literario del diario chileno "El Mercurio", corresponsal de "Cuadernos Latinoamericanos".

Hugo Palmarola

Diseñador. Investigador en temas de historia del diseño. Docente Escuela de Diseño PUC.

Macarena Peña

Historiadora. Fundadora de Ona, Artesanía Contemporánea Andina.

Manuel Rojas

Director Feria Nuevas Tendencias.

Macarena Barros

Periodista a cargo de la columna de Artesanía Tradicional de la Revista Vivienda y dDecaoración. El Mercurio

Colectivo " La Nueva Gráfica Chilena"

Juana Díaz

Diseñadora de Vestuario, vestuarista, productora de moda.

circuito
identidades
latinas





INSCRIPCIÓN

INACAP Valparaíso

Carrera de Diseño Gráfico

Dirección: Avenida España 2250, Valparaíso

Teléfonos 56 (32)461243 – 56 (32) 461205

Inacap Santiago

Carreras de Diseño

Dirección Avenida Apoquindo 7282, Las condes

Teléfono 56 (2) 472 -2556



MATRÍCULAS

Conferencias + Laboratorio (General) \$ 35.000

Conferencias + Laboratorio (Estudiantes) \$ 20.000

Conferencias (general) \$ 15.000

Conferencias (Estudiantes) \$ 8.000

Identities Latinas Fase Chile 2006

Dirección General

Laura Novik. Co Directora Circuito Identidades Latinas blink.design@tie.cl

Coordinador Chile

José Korn, Asesor Área Ingeniería y Diseño INACAP. jkorn@tie.cl

Laboratorios Creativos

Coordinador Laboratorio Objetos Urbanos

Patricio Araya Beltrán, Director Carrera de Diseño Industrial, INACAP Apoquindo.
paraya@inacap.cl

Coordinador Laboratorio Esténcil

Johnny Sotello, Director Carrera de Diseño Gráfico INACAP Apoquindo. jsotello@inacap.cl

Coordinadora Laboratorio Moda

María Luisa Portilla, Directora Carrera de Diseño de Vestuario INACAP Apoquindo.
mlportilla@inacap.cl

Coordinador Laboratorio Afiche (Valparaíso)

Jorge O'Ryan Arriagada, Director Carrera de Diseño Gráfico INACAP Valparaíso.
joryan@inacap.cl



circuito
identidades
latinas



sedes latinoamericanas



UNERJ

Centro Universitário de Jaraguá do Sul



**LASALLE
COLLEGE**

UDE

UNIVERSIDAD DE LA EMPRESA

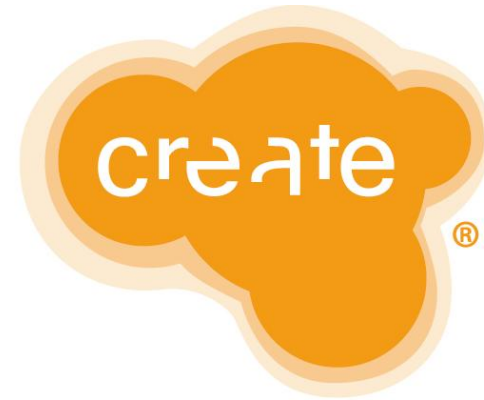

feria y foro de industrias creativas del mercosur
diseño en **moda** deco **arte** medios

Una iniciativa de



United Nations Educational,
Scientific and Cultural Organization



circuito
identidades
latinas



apoyos entidades públicas y privadas

Chile

CATAS Chile



INSTITUTO TEXTIL DE CHILE



Colombia



Argentina

INPADES

Brasil



Uruguay

Red Diseño de Uruguay

Ministerio de Industria, Energía y Minería





apoyos sector industria

Chile 2004



Brasil 2004 / 2006



Uruguay 2005

MOBILAR
Equipamiento
de oficina.



DEL PLATA,
Exportadora de
cueros ovinos.



MANOS
DEL URUGUAY

Auspiciante Senior 2004



Santista Textil

apoyos sector artesanía



Fundación Española
para la Innovación
de la Artesanía

MATRA
Mercado de
Artesanías
Argentinas

Artesol,
Artesanado
Solidario
Brasileiro



Ministerio de Comercio, Industria y Turismo
artesañas de colombia.s.a.

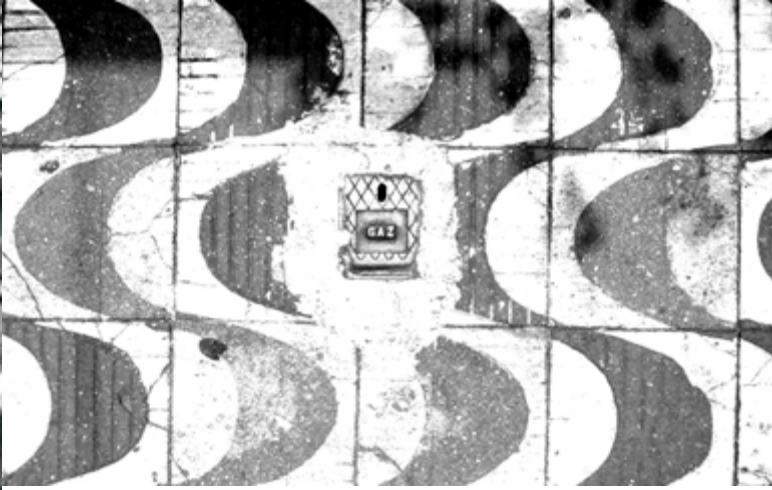

Los pueblos que valoran su patrimonio cultural extienden esta fuerza a todos los ámbitos del desarrollo social y económico, dándose a conocer de manera diferencial con identidad atractiva y propia.

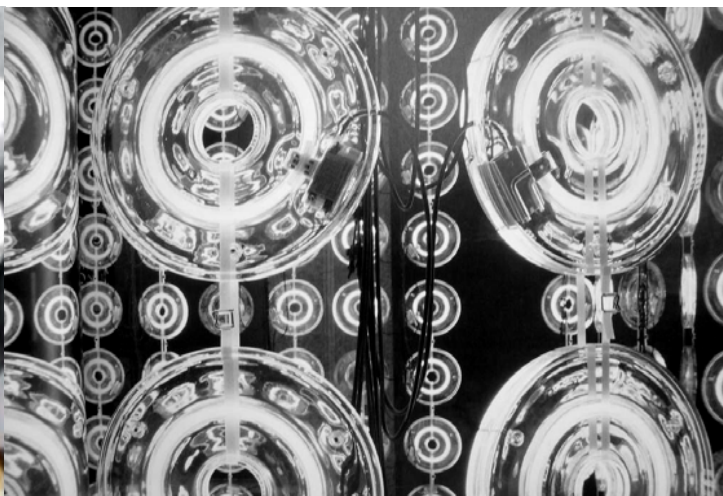

Laboratorio

Creativo

Itinerante

Diseño

Cultura

e

Identidad

c i r c u i t o i d e n t i d a d e s latinas

El Circuito Identidades Latinas es una organización sin fines de lucro que congrega a líderes del mundo del diseño, el arte, la empresa, la artesanía y educación para reflexionar sobre el impacto del diseño con identidad en el desarrollo local.



Argentina

Brasil

Chile

Colombia

Uruguay

Laboratorio Creativo Itinerante Diseño Cultura e Identidad



Laboratorios de Diseño

Guiados por prestigiosos creativos de América Latina.

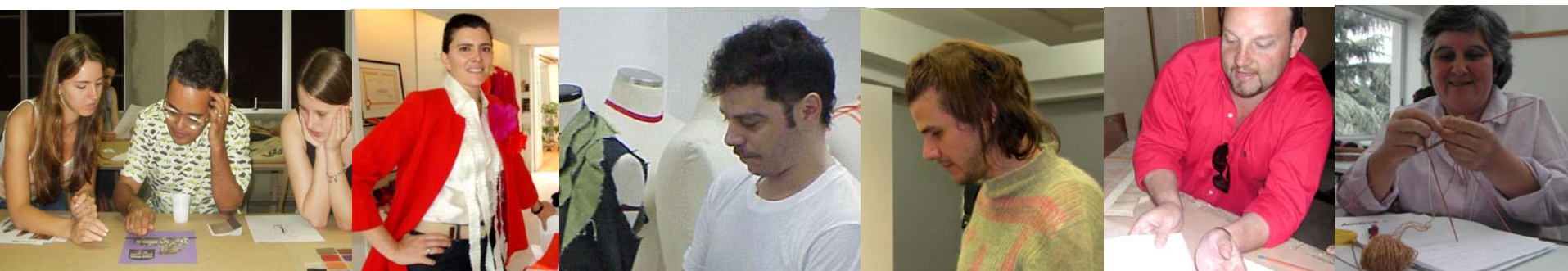



Jornadas de Conferencias Internacionales

Con representantes destacados de la cultura, tecnología, empresas ,
educación y artesanado



Con ello ha creado una potente red de profesionales, emprendedores y docentes, y ha inspirado el surgimiento de nuevos emprendimientos.

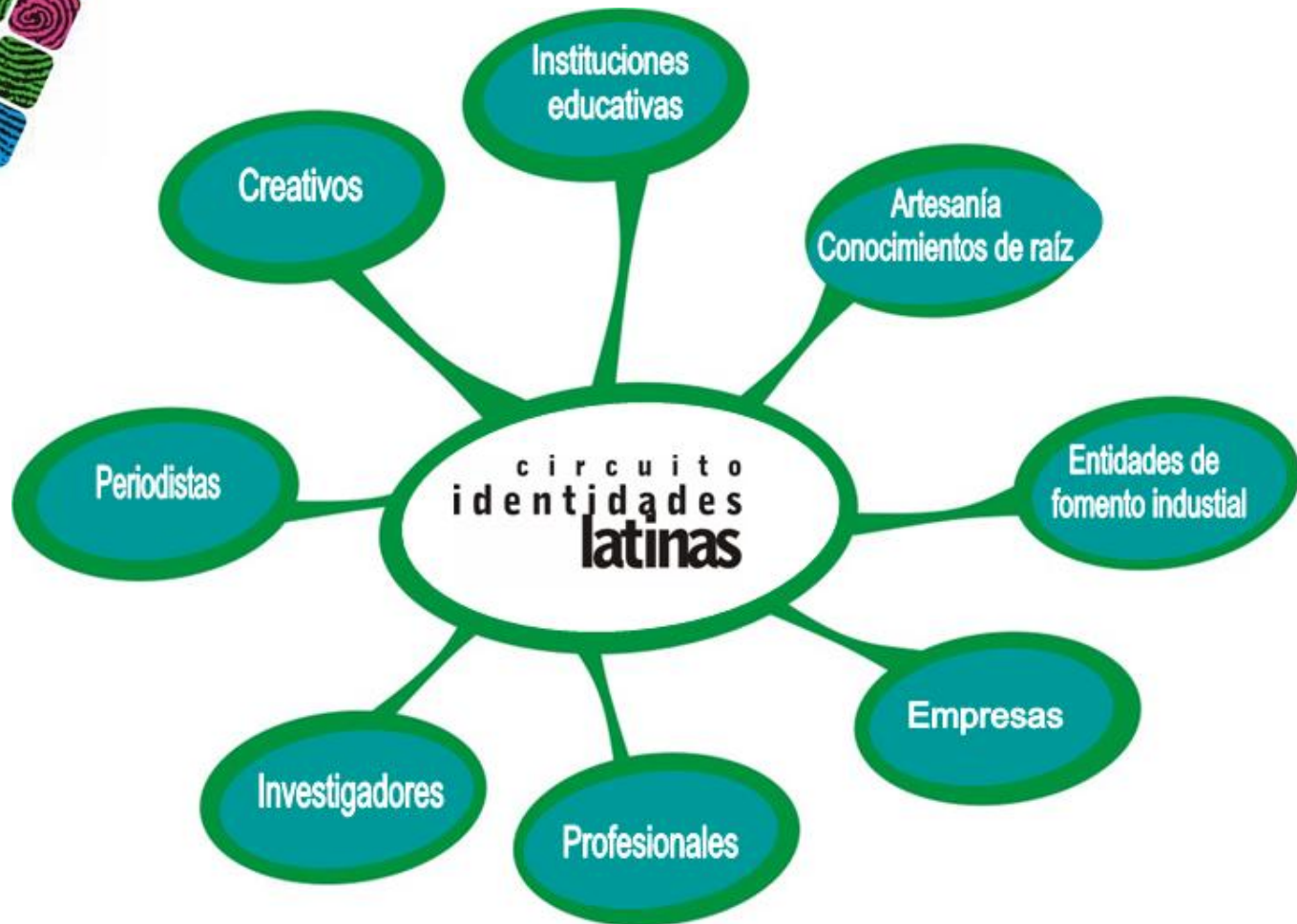



c i r c u i t o
i d e n t i d a d e s
latinas



Misión

Sensibilizar conciencias, e inspirar el surgimiento de nuevos proyectos expresivos de la cultura local, atractivos para el mundo global.

Objetivo

Promover el intercambio y difusión de métodos y casos de buena práctica vinculados a la incorporación de componentes: identidad, diseño, innovación y empresarialidad responsable en el mundo del diseño y la moda latinoamericano.

circuito identidades latinas

Argentina / Brasil / Chile / Colombia / Uruguay



Consejo Asesor

Alex Blanch	España
Adelia Borges	Brasil
Ronaldo Fraga	Brasil
Regina Root	USA
José Korn	Chile
Carol García	Brasil
Bárbara Guarducci	Italia
Luján Cambariere	Argentina
Macarena Peña	Chile
Macarena Barros	Chile

Dirección

Laura Novik
blink.design@tie.cl

Celaine Refosco
refoscor@unerj.br

Guías Creativos

Juana Díaz Chile



Ronaldo Fraga
Brasil



Martín Churba, Argentina

Renato Imbrosi, Brasil



Fernando Escuder
Uruguay



María Luisa Ortiz Colombia



Jum Nakao, **Brasil**



Carlos Gronda, **Argentina**



Alejandro Sarmiento, **Argentina**

Jorge Montaña, **Colombia**



Juan Pablo Cambariere, **Argentina**



Araceli Pourcel, **Argentina**





c i r c u i t o
i d e n t i d a d e s
l a t i n a s



“Huellas de la Identidad”

Argentina Brasil Chile Colombia Uruguay

X Versión

Fase Chile 2006

Valparaíso – Santiago

25 al 29 de septiembre 2006

